

MITOS Y REALIDADES DE ZPPA/APPA



MITO

Las APPA formalizarán la propiedad de los campesinos y apoyarán la producción agrícola sostenible.

REALIDAD

Las restricciones impuestas por las APPA limitan el uso de las tierras y afectan derechos legítimos de propiedad, generando incertidumbre para campesinos y otros propietarios.

MITO

Las APPA promueven la producción ganadera sostenible.

REALIDAD

La zonificación de las APPA restringe ciertas actividades pecuarias, dificultando su coexistencia con otros usos y generando conflictos.

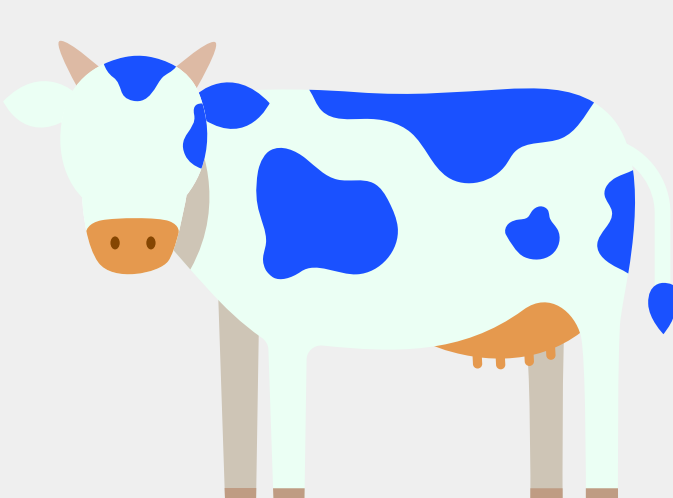

MITO

Las APPA respetan las actividades económicas consolidadas.

REALIDAD

Las limitaciones impuestas afectan la continuidad de actividades económicas existentes, subordinándolas a las nuevas disposiciones sin garantías claras.

MITO

Las APPA respetan la autonomía municipal.

REALIDAD

La delimitación de las APPA impone restricciones al uso del suelo, invadiendo competencias municipales y desvirtuando procesos de planificación local.

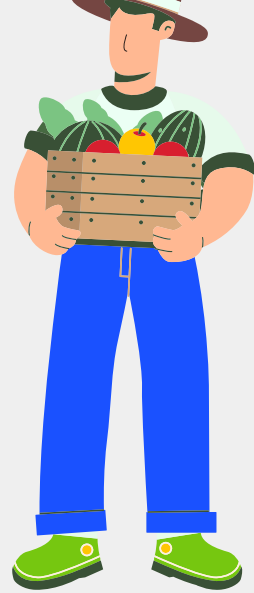

MITO

Las APPA permiten el agroturismo y el ecoturismo.

REALIDAD

La zonificación no contempla explícitamente el turismo, limitando esta actividad y afectando economías locales vinculadas al sector.

MITO

Las APPA son diseñadas con participación de las comunidades.

REALIDAD

La participación es limitada y muchas decisiones se toman de manera unilateral, sin garantizar una incidencia real de las comunidades afectadas.



MITO

En las APPA se permite construir y mejorar viviendas rurales.

REALIDAD

Solo se permiten viviendas dispersas, dejando fuera asentamientos rurales nucleados y proyectos de interés social.

MITO

Las APPA permiten infraestructura para mejorar la calidad de vida.

REALIDAD

Las restricciones al uso del suelo dificultan la construcción de infraestructura esencial como vías y equipamientos comunitarios.



MITO

Las APPA respetan derechos adquiridos en la minería.

REALIDAD

Se limitan las actividades mineras, excluyendo proyectos en etapa de exploración y restringiendo planes de expansión.

MITO

Las APPA permiten usos industriales y comerciales en áreas suburbanas.

REALIDAD

Las restricciones limitan la expansión de suelos urbanos y suburbanos necesarios para estas actividades, afectando el desarrollo económico local.

